

Area IT - Servizio Office Automation e Laboratori

## MathWorks – CAMPUS WIDE LICENSE

Come rinnovare la licenza in scadenza sulla postazione personale

All'apertura del programma apparirà il messaggio relativo all'imminente scadenza della licenza; procedere come segue.

Cliccare su "Help" (come evidenziato nell'immagine qui sotto)

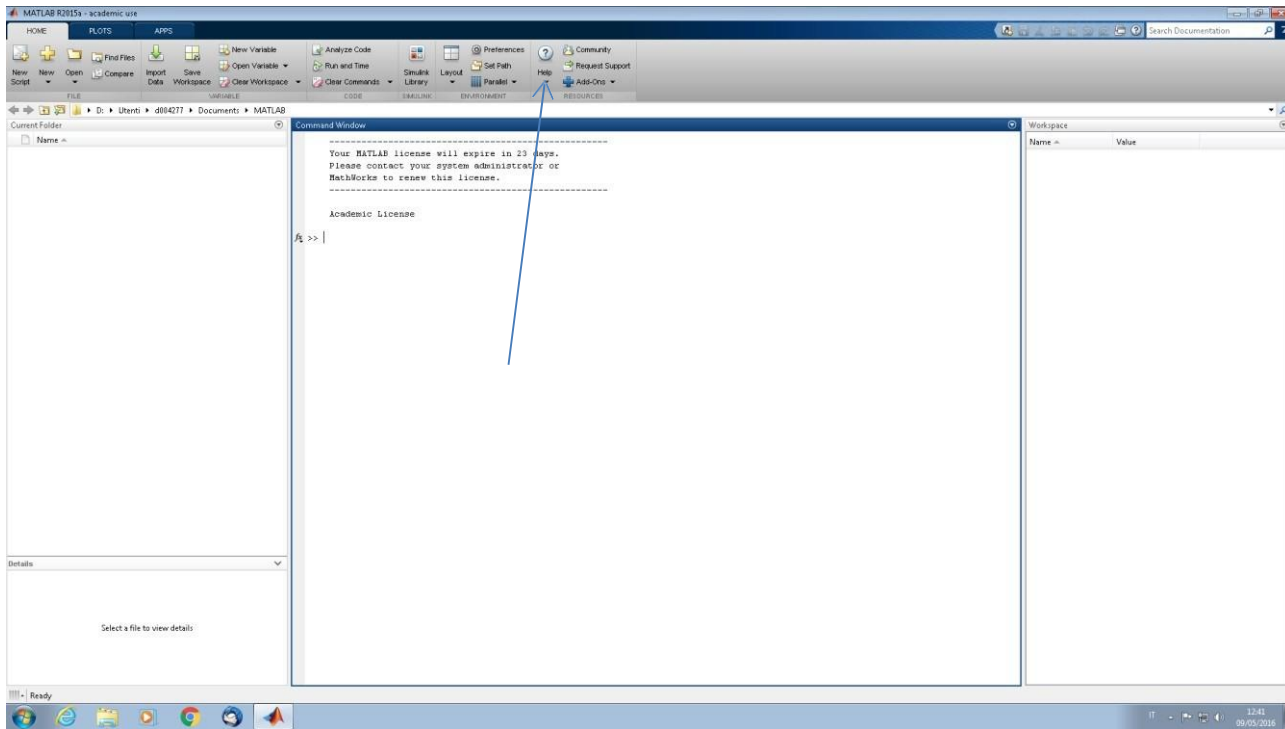

Quindi selezionare "licensing" – "update current license"

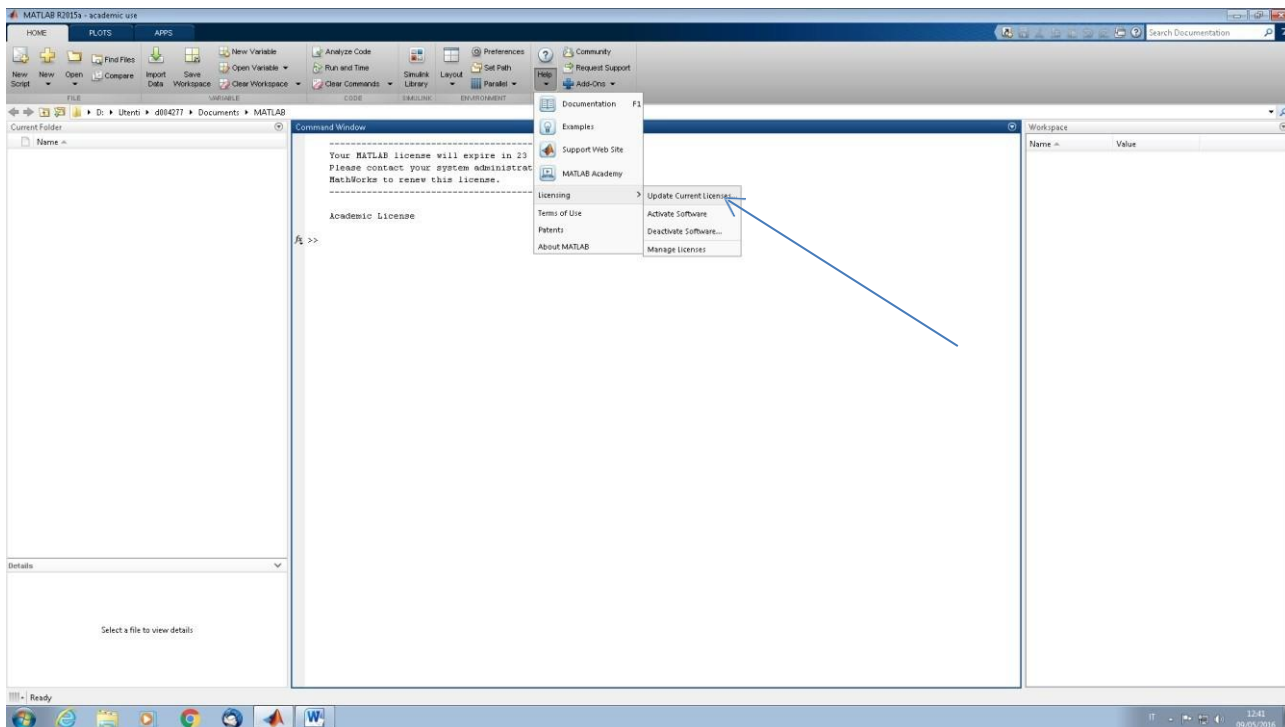

**Il sistema segnalerà che la licenza in uso verrà sostituita (l'id della licenza non cambia), cliccare su update e proseguire.**

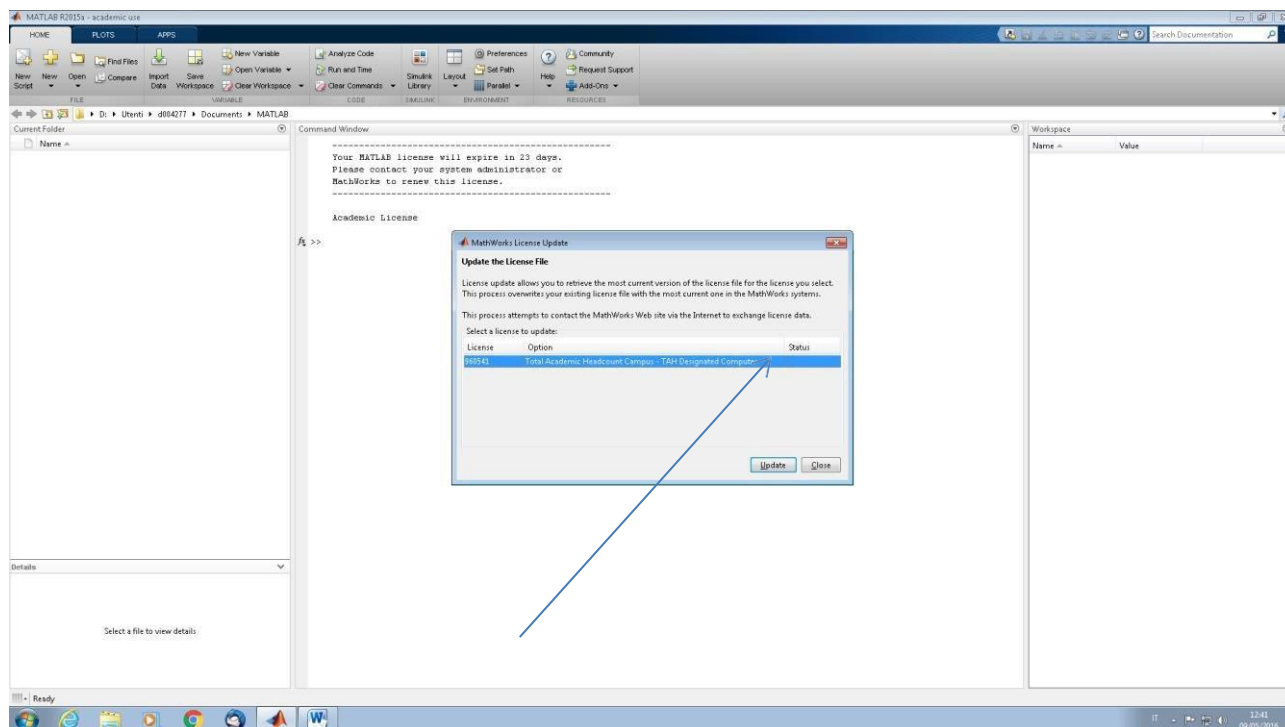

**E', ovviamente, necessario che il pc sia online per permettere di contattare il proprio account mathworks.**

**Alla fine della procedura sarà necessario riavviare il programma, e alla riapertura non si presenterà più il messaggio di scadenza**

**P.S.: nel caso la licenza sia già scaduta: dal menu help selezionare "licensing", quindi activate software. Vi verrà chiesto di eseguire l'accesso al vostro account Mathworks, dove potrete attivare la licenza: questa procedura si può effettuare anche senza aprire Matlab: ricercare matlab nella finestra di ricerca di windows, quindi selezionare Activate Matlab (tasto destro, esegui come amministratore) (vedi immagine qui sotto)**

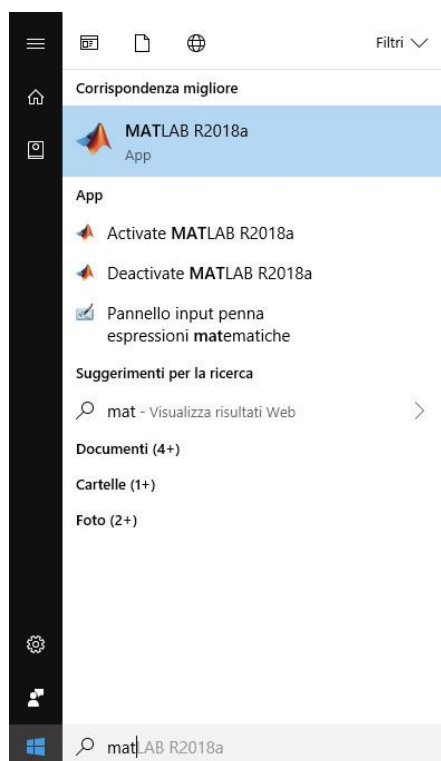

**Nel caso la procedura non vada a buon fine si consiglia di disinstallare il prodotto e reinstallarlo, con la procedura web**